AUTODOC CLUB

# Kuinka vaihtaa polttoainesuodatin **VW Polo 5**-autoon – vaihto-ohje

## OHJEVIDEO

### Tärkeää!

Näitä vaihtoon liittyviä ohjeita ei voida soveltaa:
VW Golf Plus / Crossgolf (5M1, 521) 1.6 BiFuel, VW Jetta Mk6 (162, 163, AV3, AV2) 2.5, VW Jetta Mk6 (162, 163, AV3, AV2) 2.0, VW Polo V Hatchback (6R1, 6C1) 1.6 BiFuel, VW Caddy III Farmari (2KB, 2KJ, 2CB, 2CJ) 1.6 BiFuel, VW Caddy III Van (2KA, 2KH, 2CA, 2CH) 1.6 BiFuel, VW Polo V Hatchback (6R1, 6C1) 1.4 BiFuel, VW Polo V Sedan (602, 604, 612, 614) 1.6, VW Golf V Hatchback (1K1) 1.4 16V, VW Touran I (1T1, 1T2) 1.6, VW Caddy III Farmari (2KB, 2KJ, 2CB, 2CJ) 1.4, VW Caddy III Van (2KA, 2KH, 2CA, 2CH) 1.4, VW Caddy III Van (2KA, 2KH, 2CA, 2CH) 1.6, VW Caddy III Farmari (2KB, 2KJ, 2CB, 2CJ) 1.6, VW Golf V Hatchback (1K1) 1.6, (+ 32)

---

Työvaiheet saattavat vaihdella hieman auton rakenteen perusteella.

# VAIHTO: POLTTOAINESUODATIN – VW POLO 5.
## TARVITSEMASI TYÖKALUT:

- Nyloninen puhdistusharja
- Yleispuhdistussuihke
- Nestesäiliö
- Tasapäinen Ruuvimeisseli
- Philips-ruuvimeisseli
- Sorkkarauta

OSTA TYÖKALUJA

Vaihto: polttoainesuodatin – VW Polo 5. AUTODOCin asiantuntijat suosittelevat:

- Varmista etttä työtila on ilmastoitu riittävän tehokkaasti. Polttoainehöyryt ovat myrkyllisiä.
- Kaikki työvaiheet suoritetaan moottori sammutettuna.

## VAIHTO: POLTTOAINESUODATIN – VW POLO 5. KÄYTÄ SEURAAVAA MENETELMÄÄ:

1 Avaa tankin luukku.

2 Kierrä polttoainesäiliön korkki irti.

3 Nosta autoa käyttämällä autonostinta tai aseta se rasvamontun päälle.

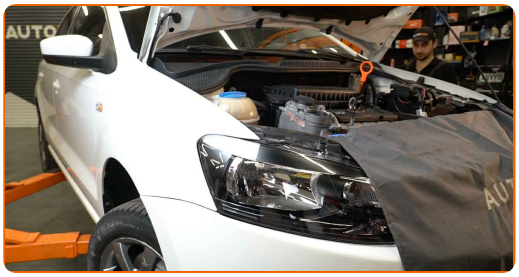

4 Ota valmiiksi säiliö nesteitä varten esille.

**5** Puhdista polttoaineen syöttöputkien kiinnikkeet. Käytä nylonista puhdistusharjaa. Käytä yleispuhdistussprayta.

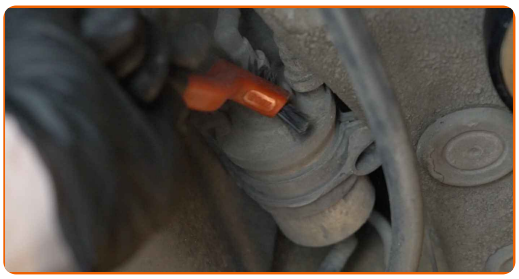

**6** Irroita polttoaineputket polttoainesuodattimesta. Käytä tasapäistä ruuvimeisseliä. Käytä sorkkarautaa.

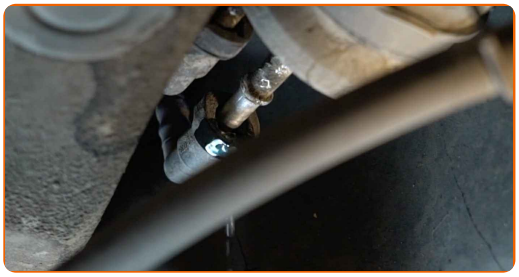

## Vaihto: polttoainesuodatin – VW Polo 5. AUTODOCin vinkki:

- Ole varovainen. Polttoainetta voi valua suodattimen kotelosta ja letkuista.

**7** Löysää polttoainesuodattimen kannatinta. Käytä Phillips-ruuvimeisseliä.

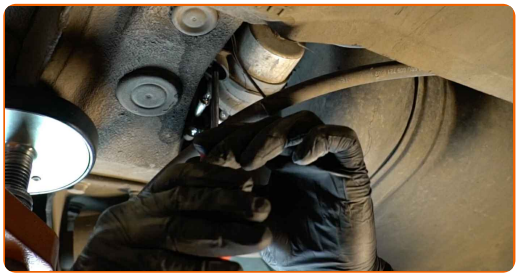

**8** Irroita polttoainesuodatin. Laita vanha öljynsuodattimen suodatinyksikkö astiaan.

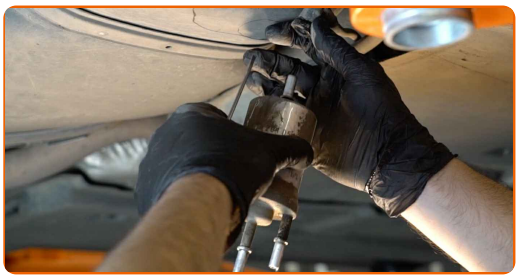

**9** Kytke polttoaineletkut polttoainesuodattimeen.

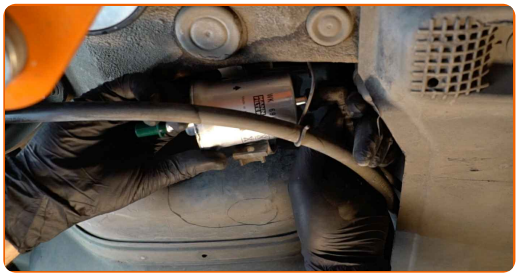

**10** Asenna uusi polttoainesuodatin paikoilleen.

## AUTODOC suosittelee:

- Varmista, että öljynsuodatin on asetettu oikeaan kohtaan. Ota huomioon polttoaineen kiertosuunnan merkintä.
- Kun suoritat asennusta, pidä huoli, että pölyä ja likaa ei joudu öljynsuodattimen koteloon.
- VW Polo 5 – On tärkeää käyttää vain korkealaatuisia suodattimia.

**11** Kierrä polttoainesuodattimen kiinnike kiinni. Käytä Phillips-ruuvimeisseliä.

**12** Kytke polttoaineletkut polttoainesuodattimeen.

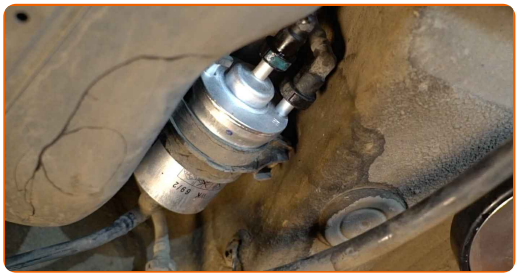

**13** Puhdista polttoaineputket. Käytä yleispuhdistussprayta.

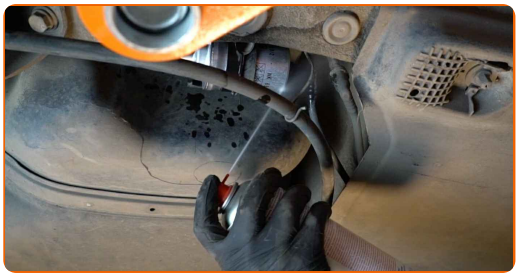

**14** Ota öljysäiliö pois öljynsuodattimen alta.

**15** Laske autoa.

**16** Kiristä polttoainesäiliön korkki.

**17** Laitan tankin luukku kiinni.

### Vaihto: polttoainesuodatin – VW Polo 5. AUTODOCin asiantuntijat suosittelevat:

- Ennen kuin aloitat, käynnistä ja sammuta sytytys useita kertoja. Näin öljypumppu aktivoidaan pumppaamaan öljy polttoainejärjestelmän läpi.

**18** Käytä moottoria muutama minuutti. Tämä on välttämätöntä, että osa toimii varmasti oikein.

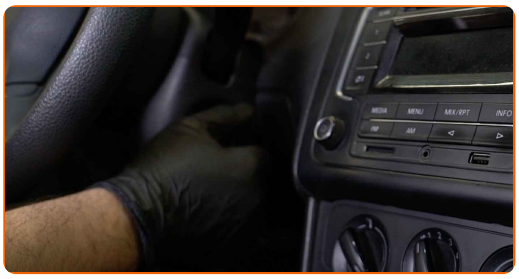

**19** Sammuta moottori.

### Vaihto: polttoainesuodatin – VW Polo 5. AUTODOCin asiantuntijoiden vinkki:

- Suojele ympäristöä saasteilta viemällä käytetyt polttoainesuodattimet niille tarkoitettuihin kierrätyspisteisiin.

## HYVÄÄ TYÖTÄ!

KATSO LISÄÄ OHJEITA

# AUTODOC — LAADUKKAAT JA EDULLISET AUTONOSAT NETISTÄ

AUTODOC-MOBIILISOVELLUS: SAAT LOISTAVIA TARJOUKSIA SAMALLA, KUN OSTELET KÄTEVÄSTI

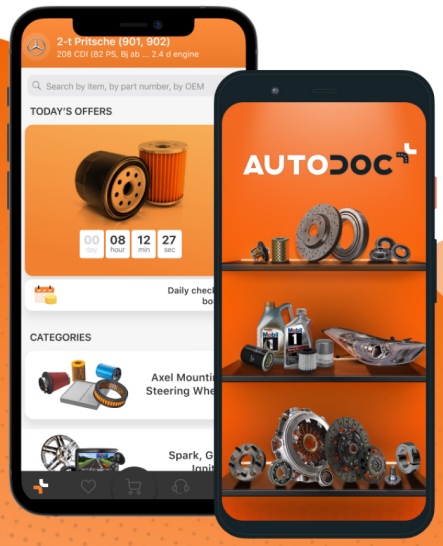


AUTODOC

GET IT ON Google Play

Download on the App Store

Download

SUURI VALIKOIMA VARAOSIA AUTOLLESI

OSTA VARAOSIA VW-AUTOON

POLTTOAINESUODATIN: LAAJA VALIKOIMA

VALITSE AUTONOSAT VW POLO 5 -MALLIIN

POLTTOAINESUODATIN VW-AUTOON: OSTA NYT

POLTTOAINESUODATIN VW POLO 5 -AUTOON: PARHAAT DIILIT & TARJOUKSET

## ⓘ VASTUUVAPAUS:

Dokumentti sisältää vain yleisiä suosituksia, joista voi olla apua vaihto- tai korjaustöissä. AUTODOC ei vastaa korjaus- ja vaihtotöiden yhteydessä vääränlaisen käytön tai annettujen tietojen väärinymmärtämisen vuoksi tapahtuneista menetyksistä, loukkaantumisista eikä omaisuuden vaurioitumisesta.

AUTODOC ei vastaa näiden ohjeiden mahdollisista virheistä tai epäselvyyksistä. Tiedot on annettu yksinomaan informaatiotarkoituksessa eivätkä ne korvaa asiantuntijan neuvoja.

AUTODOC ei vastaa laitteiden, työkalujen eikä autonosien vääränlaisesta tai vaarallisesta käytöstä. AUTODOC kehottaa varovaisuuteen ja turvallisuusmääräysten noudattamiseen korjaus- ja vaihtotöissä. Muista: huonolaatuiset autonosat eivät takaa riittävää tieturvallisuutta.

© Copyright 2021 – Kaikki tämän verkkosivuston sisältö, etenkin tekstit, valokuvat ja grafiikat, on tekijänsuojan alaista. AUTODOC GmbH pidättää kaikki oikeudet, mukaan lukien kopiointi-, julkaisu-, muokkaus- ja käännösoikeudet.